



ГЛАВА ГОРОДСКОГО ПОСЕЛЕНИЯ МОНИНО ПОСТАНОВЛЕНИЕ

от 18.05.2015 г.

№ 203 - п

Монино

Об утверждении схемы расположения
земельного участка на кадастровом плане
территории

В целях формирования земельного участка на территории р.п. Монино на основании Свидетельства о государственной регистрации права от 29 августа 2014 года, о чем в Едином государственном реестре прав на недвижимое имущество и сделок с ним «29» ноября 2013г. сделана запись регистрации №50-50-14/105/2013-095, вы соответствии со ст. 11.4. Земельного кодекса Российской Федерации

п о с т а н о в л я ю:

1. Утвердить схему расположения земельного участка на кадастровом плане территории, для раздела с изменяемым земельным участком с кадастровым номером 50:14:0040509:105, категория земель «земли населенных пунктов», вид разрешенного использования «под размещение объектов жилого, общественно-делового, производственного, коммунально-складского, специального и рекреационного назначения», по адресу (местонахождения) объекта: Московская область, Щелковский район, пос. Монино, ВВА им. Ю.А. Гагарина, следующего земельного участка:

кад. № 50:14:0040509:105:3У1- 23000 кв. м.

2. Отделу по управлению имуществом и предпринимательству (В.А. Сыров) осуществить необходимые действия, связанные с государственной регистрацией прав собственности на образованные в результате раздела, земельные участки в органе, осуществляющем государственную регистрацию прав на недвижимое имущество и сделок с ним.

3. Контроль за выполнением настоящего постановления возложить на заместителя главы администрации Демченко Н.Н.

Глава городского поселения Монино

И.Н. Найденев





МИНИСТЕРСТВО ЭКОНОМИЧЕСКОГО РАЗВИТИЯ
РОССИЙСКОЙ ФЕДЕРАЦИИ
ФЕДЕРАЛЬНАЯ СЛУЖБА ГОСУДАРСТВЕННОЙ РЕГИСТРАЦИИ,
КАДАСТРА И КАРТОГРАФИИ
(РОСРЕЕСТР)

Управление Федеральной службы государственной регистрации,
кадастра и картографии по Московской области

СВИДЕТЕЛЬСТВО О ГОСУДАРСТВЕННОЙ РЕГИСТРАЦИИ ПРАВА

Московская область

Дата выдачи:

08.10.2015

Документы-основания: • Приказ от 24.10.2013 №934, издавший орган: Заместитель
Министра обороны Российской Федерации

- Передаточный акт при передаче земельного участка в собственность муниципального образования городского поселения Монино от 05.11.2013
- Постановление Главы городского поселения Монино от 03.09.2015 №387-п

Субъект (субъекты) права: Муниципальное образование городское поселение Монино
Щелковского муниципального района Московской области

Вид права: Собственность

Кадастровый(условный) номер: 50:14:0040509:134

Объект права: Земельный участок, категория земель: земли населенных пунктов, разрешенное использование: под размещение объектов жилого, общественно-делового, производственного, коммунально-складского, специального и рекреационного назначения, площадь 23 000 кв. м, адрес (местонахождение) объекта: Московская область, Щелковский район, пос.Монино, ВВА им. Ю.А. Гагарина

Существующие ограничения (обременения) права: аренда

О чем в Едином государственном реестре прав на недвижимое имущество и сделок с ним "08" октября 2015 года сделана запись регистрации № 50-50/014-50/014/013/2015-7845/1

Государственный регистратор

(подпись, м.п.)

50-50/014-50/014/013/2015-7845/1

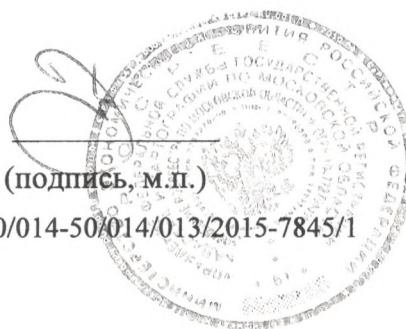

Полякова Э. Р.

КАДАСТРОВАЯ ВЫПИСКА О ЗЕМЕЛЬНОМ УЧАСТКЕ

"03" июля 2015г. № МО-15/3В-1230277

1	Кадастровый номер:	50:14:0040509:134	2	Лист № 2	3	Всего листов: 5
4	План (чертеж, схема) земельного участка:					

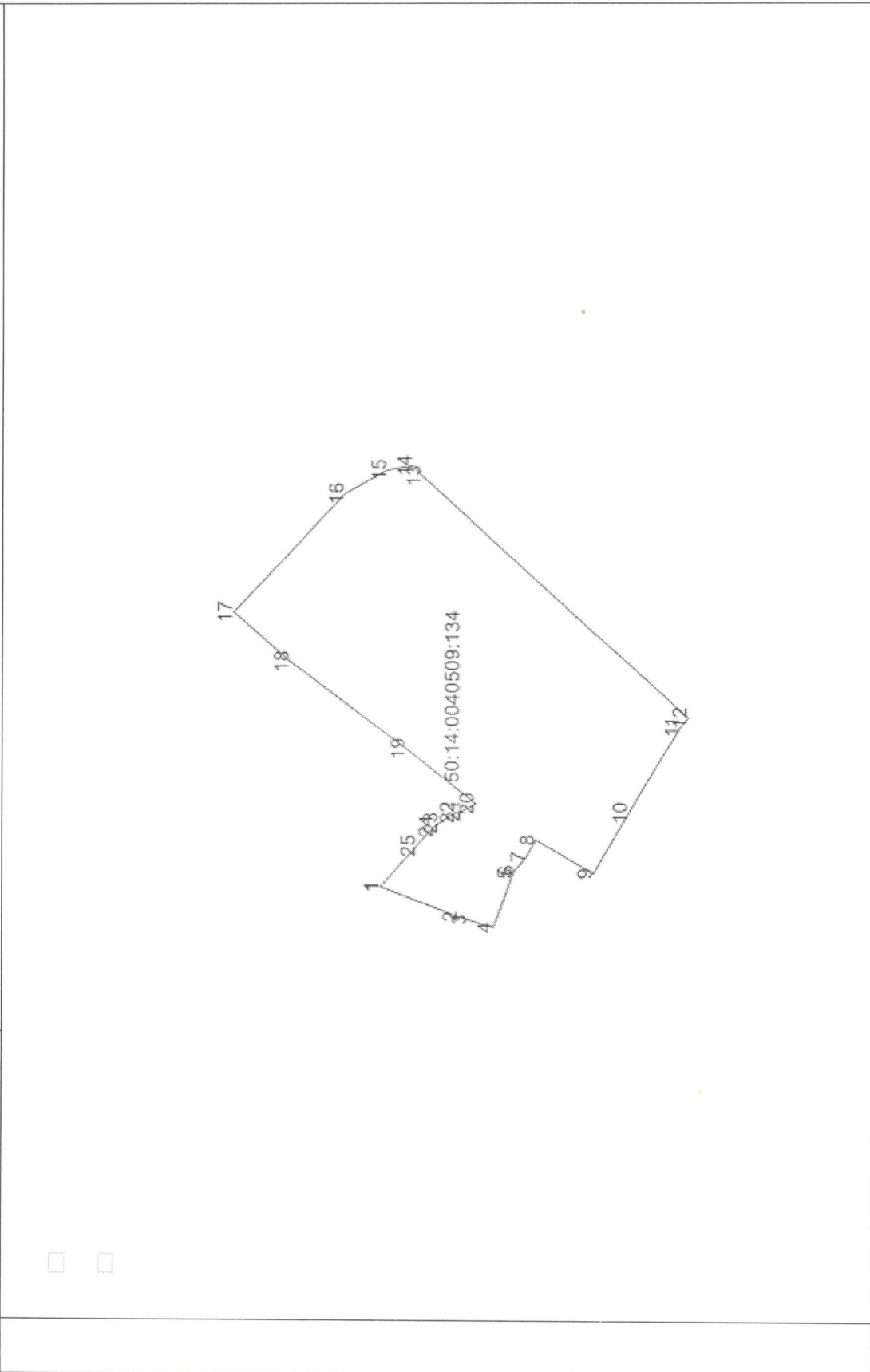

5	Масштаб:	—
---	----------	---

Заместитель начальника отдела предоставления сведений №1
(наименование должности)

М.П.
(подпись)

Е.В. Алексеева
(инициалы, фамилия)

Утверждена

Постановление Главы городского поселения Момино
(наименование документа об утверждении, исключая наименования)

"Об утверждении схемы расположения земельного
участка на кадастровом плане территории"

органов государственной власти или органов местного

или подписавших соглашение о перераспределении земельных участков)

от 18.05.2015

№ 203-П

Схема расположения земельных участков на кадастровом плане территории

Условный номер земельного участка 50:14:0040509:105:ЗУ1		
Площадь земельного участка 23000		
Обозначение характерных точек границ	Координаты, м	
	X	Y
н1	476778.74	2232449.78
н2	476761.21	2232469.42
н3	476752.66	2232478.43
н4	476750.34	2232480.44
н5	476742.29	2232485.16
н6	476739.45	2232486.33
н7	476733.02	2232490.05
н8	476766.13	2232515.68
н9	476822.25	2232558.50
н10	476849.39	2232582.30
н11	476796.25	2232638.95
н12	476776.08	2232650.37
н13	476763.35	2232652.61
н14	476759.22	2232648.05
н15	476630.88	2232531.54
н16	476634.71	2232526.85
н17	476659.45	2232485.64
н18	476676.12	2232455.93
н19	476703.87	2232472.56
н20	476708.36	2232464.20
н21	476713.73	2232457.76
н22	476714.67	2232455.93
н23	476724.00	2232430.25
н24	476736.56	2232433.86
н25	476740.59	2232435.02
н1	476778.74	2232449.78

Масштаб 1 : 5000

Условные обозначения:

- вновь образованная часть границы
- существующая часть границы

:105:ЗУ1 обозначение образуемого земельного участка с кад.№ 50:14:0040509:105:ЗУ1